ACEROS & EQUIPOS PANAMA

AEPE 210W
EXCAVADORA DE ORUGA

MODELO DEL MOTOR: Weichai WP7
POTENCIA BRUTA: 199kW/2000rpm
PESO OPERATIVO: 21000 KG
CAPACIDAD DEL CUCHARON: 1.0m3

MAYOR EFICIENCIA DE COMBUSTIBLE
MENOR COSTO DE MANTENIMIENTO

SE210W
EXCAVADORA DE ORUGA

ACEROS & EQUIPOS PANAMA

FACILITEMOS LA CONSTRUCCIÓN

PRODUCTOS DE GRUPO

6659-2295 | Santamaría Business District | ventas@aeppanama.com

ACEROS & EQUIPOS PANAMA

SE210W
EXCAVADORA DE ORUGA

INSPECCIÓN VISUAL

DISPOSITIVO DE TRABAJO MEJORADO
Con una capacidad de carga de 21 toneladas, la SE210W ofrece un rendimiento de excavación y un alcance de trabajo de clase superior. Mayor fuerza de excavación, mayor capacidad de carga, mayor alcance de trabajo y mayor estabilidad, lo que hace que el trabajo sea más productivo y seguro.

MEJORA DE LA CONFIABILIDAD DEL CHASSIS
La estructura del chasis adopta un diseño de alta resistencia, lo que garantiza una mayor estabilidad y una vida útil más prolongada.

RADIADOR DE NUEVO DISEÑO
El radiador de nuevo diseño ofrece una mayor eficiencia de disipación de calor, lo que garantiza un funcionamiento estable incluso en condiciones de trabajo a alta temperatura.

POTENCIAS MOTOR WEICHAI
Con una potencia bruta de 199 kW, el motor Weichai WP7 ofrece un rendimiento de clase superior y un consumo de combustible optimizado.

RADIADOR DE NUEVO DISEÑO
El radiador de nuevo diseño ofrece una mayor eficiencia de disipación de calor, lo que garantiza un funcionamiento estable incluso en condiciones de trabajo a alta temperatura.

TREN DE RODAJE
Con una longitud de carriles de 4000 mm y una anchura de zapatas de 600 mm, el tren de rodaje ofrece una mayor estabilidad y una mayor capacidad de carga, lo que garantiza un funcionamiento más seguro y eficiente incluso en terrenos difíciles.

ACEROS & EQUIPOS PANAMA

SE210W
EXCAVADORA DE ORUGA

INSPECCIÓN VISUAL

CONFORTABLE

SISTEMA DE OPERACIÓN REMOVIBLE Y LÚDICO
Con un diseño ergonómico, el sistema de operación removible y lúdico ofrece una experiencia de conducción cómoda y divertida.

La ergonomía del operador: El mejor rendimiento, comodo de operación y diversión. Con un diseño ergonómico, el sistema de operación removible y lúdico ofrece una experiencia de conducción cómoda y divertida.

CONFIABILIDAD
DEFINITIVAMENTE REMOVIBLE

EXCEPCIONAL DURABILIDAD Y VIDA ÚTIL DEL SERVICIO

ESTÁNDAR EQUIPADO CON CUCHARÓN PARA USO PESADO

ACEROS & EQUIPOS PANAMA

SE210W
EXCAVADORA DE ORUGA

MANTENIMIENTO FACIL

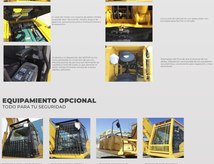

EQUIPAMIENTO OPCIONAL
TODO PARA TU SEGURIDAD

ADITAMENTOS OPCIONALES

ACEROS & EQUIPOS PANAMA

SE210W

MOTOR

MODELO	Weichai WP7
POTENCIA BRUTA	199kW/2000rpm
NÚMERO DE CILINDROS	6
DISPLACEMENT DE MOTOR	7.15L
ENFRIADO POR AGUA	Enfriado por agua

SISTEMA HIDRAULICO

TIPO	Sistema de detección
PUERTO BUSCAR DE CONTROL	2PC/CTL

POTENCIA DE EXCAVACION

FUERZA DE EXCAVACIÓN DEL BRAZO	150kN
FUERZA DE EXCAVACIÓN DEL BRAZO	150kN

CUCHARON

TIPO	Estándar
CAPACIDAD DEL CUCHARÓN	0.8m³
ANCHO DEL CUCHARÓN	1000mm

SISTEMA DE DESPLAZAMIENTO

TIPO	Tipo de cadena
CANTIDAD DE RODILLOS INFERIORES	7
CANTIDAD DE RODILLOS SUPERIORES	2
CANTIDAD DE ZAPATAS	42
ANCHO DE ZAPATAS	600mm
CANTIDAD DE ENGRANAJES	2
CANTIDAD DE ENGRANAJES DEL CARRO	2
CANTIDAD DE ENGRANAJES DEL CARRO	2
CANTIDAD DE ENGRANAJES	2

SISTEMA DE GIRO

TIPO DE MOTOR DE GIRO	Motor de pistón de desplazamiento variable
VELOCIDAD DE GIRO	11.5rpm
TIPO DE FRENO	Freno de disco de operación hidráulica

CAPACIDADES DE RECARGA Y LUBRICACIÓN

TANQUE DE COMBUSTIBLE	350L
SISTEMA DE REFRIGERANTE	25L
ACEITE DE MOTOR	30L
SISTEMA DE ACEITE HIDRÁULICO	250L
COMPRESOR DEL MOTOR	2.5L

PESO OPERATIVO Y PRESIÓN EN EL SUELO

PESO DE LA CUBIERTA	21000kg
PRESIÓN SOBRE EL SUELO	0.5kg/cm²
PESO ENVIADO	20000kg

ALCANCE DEL TRABAJO(MEDIDO CON UN BRAZO DE 2850 MM)

A	Alcance máximo de excavación	9900
B	Alcance máximo de excavación a nivel del suelo	9700
C	Profundidad máxima de excavación	6800
D	Profundidad máxima de excavación a nivel del suelo	6600
E	Altura máxima de corte	9900
F	Altura máxima de descarga	6900
G	Distancia mínima de giro	3500

DIMENSIONES (MM)

L CONTRAPESO TOTAL	3000
B CONTRAPESO DE CONTRAPESO TOTAL EN LA ANCHURA DE LA CUBIERTA	1070
H ALTURA TOTAL DEL CHASSIS DE LA CUBIERTA DESPUÉS DEL BRAZO	2800
W ANCHURA TOTAL	2970
M ALTURA TOTAL CABINA DE CUBIERTA CONTRAPESO DEL CONTRAPESO	2800
T ANCHURA DEL CONTRAPESO TOTAL DEL CHASSIS DE LA CUBIERTA	1700
D LONGITUD TOTAL DE LA ORUGA	4500
E ANCHO DE PISO DE LA ORUGA	3700
F LONGITUD DE LA ORUGA	5000
G ANCHO DE ZAPATA	600
I ANCHO DE LA ORUGA	2970
J ANCHO DE LA ORUGA	2970
K ANCHO DEL SUPORTE ESTABILIZADOR	3000
L DISTANCIA ENTRE EL CENTRO DE LA ORUGA Y EL CHASSIS DE LA ORUGA	1970

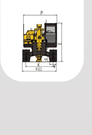

* LAS ESPECIFICACIONES ESTÁN SUJETAS A CAMBIOS SIN PREVIO AVISO.
* LAS IMÁGENES PUEDEN INCLUIR OPCIONES. EL COLOR Y APARIENCIA REAL DEL PRODUCTO PUEDEN DIFERIR DE LO QUE SE MUESTRA.

6659-2295 | Santamaría Business District | ventas@aeppanama.com